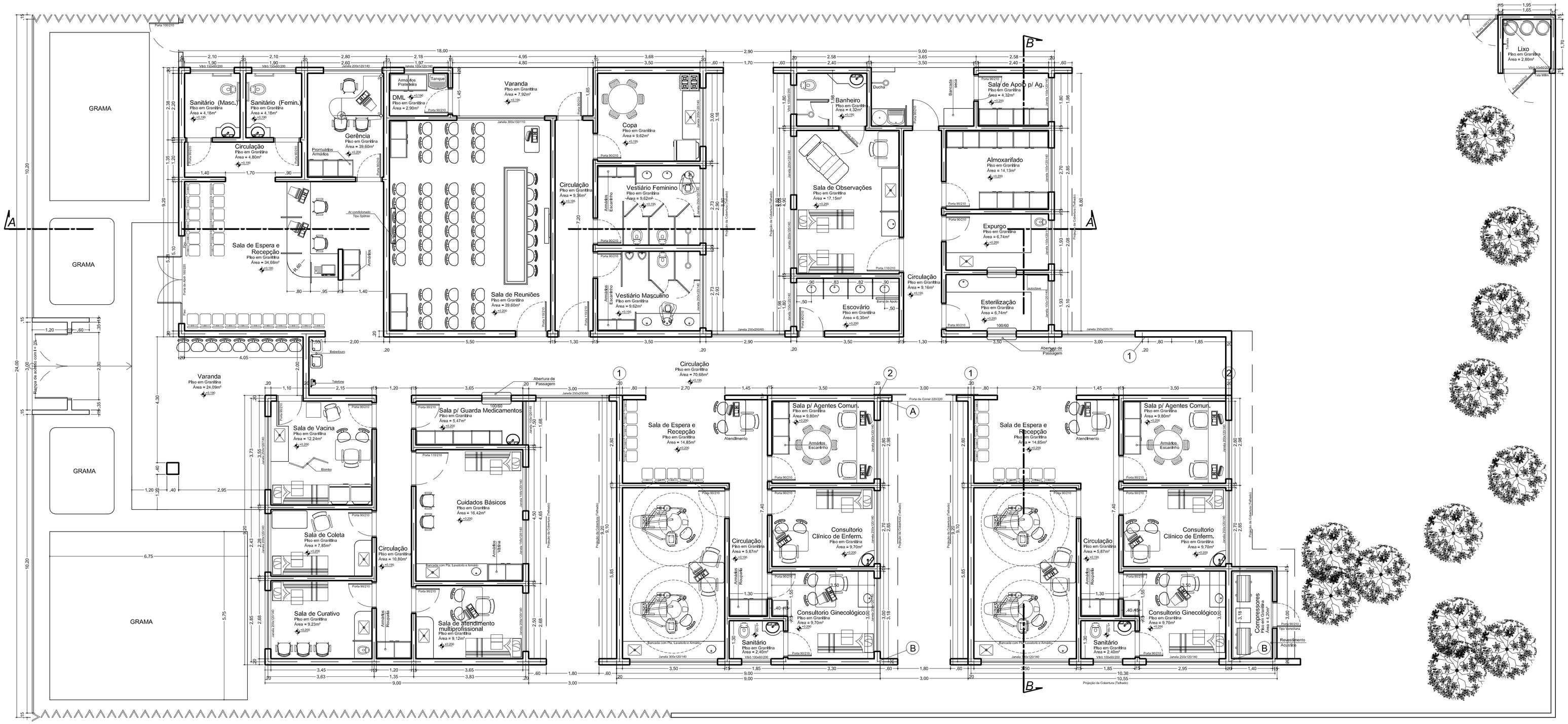

PLANTA BAIXA
ESC.: 1:75

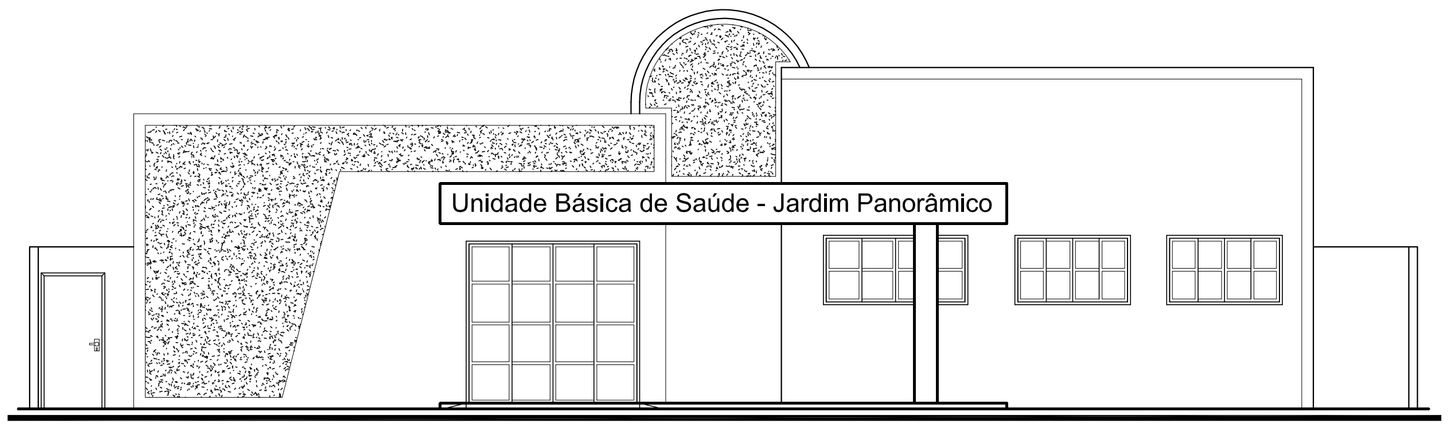

FACHADA
ESC.: 1:75

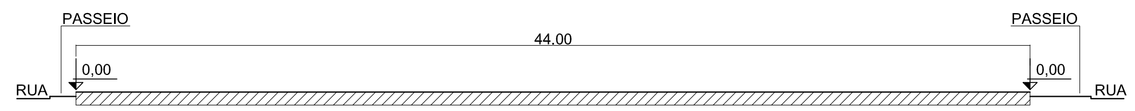

TRANSVERSAL

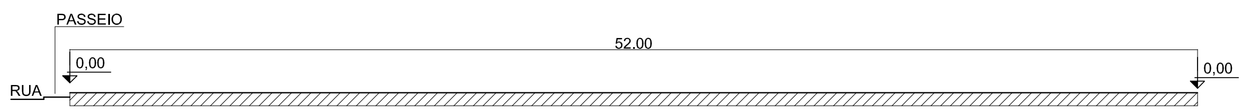

LONGITUDINAL

PERFIL
ESC.: 1:200

Detalhe do Gradil Frontal

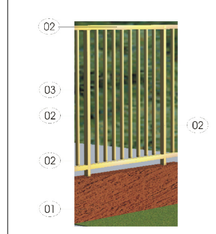

01 - Muxerio de Apoio em Alvenaria com h=500mm
02 - Perfil Metálico 40x30mm em chapa 18.
Distância de 200mm entre um perfil e outro na sentido vertical.
Dois perfis horizontais paralelo com distância de 1500mm entre um e outro.
03 - Tubo Metálico Diâmetro 2" com distância 100mm entre si.

REVISÕES			
Nº	DESCRIÇÃO	DATA	ASSINATURA

NOTAS GERAIS

ESPECIFICAÇÕES COMPLEMENTARES	
CERÂMICA	Piso cerâmico com PEI IV tamanho e índice de absorção inferior a 4% rejuntado com tinta epóxi. Revestimento de parede nas areas molhadas como copa/cozinha, Sala de Utilidades, Esterilização, sanitários, vestiários e na parte superior das bancadas, pias e lavatórios serão de cerâmica com indice de absorção inferior a 4% rejuntado com tinta epóxi.
TETO PAREDES	Serão utilizados tintas a base de PVC. Box dos vestiários serão de granito.
PORTAS e JANELAS	Serão utilizados tintas esmalte
SOLEIRAS e BANCADAS	Serão de granito, podendo ser substituido por ardósia polida.

SECRETARIA MUNICIPAL DE PLANEJAMENTO

PROJETO: EGMAR JOSE MEDEIROS CREA 83328/D

PROP.: PREFEITURA MUNICIPAL DE PATOS DE MINAS

DESENHO: EGMAR | CÓPIA: KARINE | LEVANT/TOPG
ESCALA: INDICADA | DATA: OUTUBRO/09

ÁREA TERR	ÁREA ACRESCER	ÁREA OCUP	ÁREA TOTAL
1.688,00m²	m²	608,20m²	608,20m²

INSCRIÇÃO CADASTRAL

Prefeitura Municipal de Patos de Minas

UNIDADE DE ATENÇÃO PRIMÁRIA À SAÚDE

PROJETO PADRÃO

LOCAL: JARDIM PANORÂMICO

PROJETO: **ARQUITETÔNICO** | ARQUIVO | FOLHA: **01/02**