Lista de Materiais
Pavimento – GERAL

Quantidade	Categoria	Descrição	Fabricante	Unidade	Dimensões
12.00	CAIXAS DE PONTO LOGICA	CAIXA PLASTICA RETANGULAR		UN	2X4
4.00	CAIXAS DE PONTO LOGICA	CAIXA PLASTICA QUADRADA		UN	4X4
1.00	CAIXAS DE PASSAGEM	CAIXA DE PASSAGEM COM TAMPA PARAFUSADA 200 X 200 X 100		UN	200X200X100
1.00	CAIXAS DE PASSAGEM	CAIXA DE PASSAGEM COM TAMPA PARAFUSADA 300 X 300 X 120		UN	300X300X120
30.00	CURVAS	CURVA 90 PVC ROSCAVEL		UN	3/4
4.00	CURVAS	CURVA 90 PVC ROSCAVEL		UN	1
4.00	CURVAS	CURVA 90 PVC ROSCAVEL		UN	1 1/2
12.45	CONDUTO RIGIDO	ELETRODUTO DE PVC RIGIDO		MTS	1
31.76	CONDUTO RIGIDO	ELETRODUTO DE PVC RIGIDO		MTS	1 1/2
73.16	CONDUTO RIGIDO	ELETRODUTO DE PVC RIGIDO		MTS	3/4
26.00	LUVAS	LUVA PVC ROSCAVEL		UN	3/4
2.00	LUVAS	LUVA PVC ROSCAVEL		UN	1
6.00	LUVAS	LUVA PVC ROSCAVEL		UN	1 1/2
2.00	QUADRO DISTRIB. INTERFONE	QUADRO DE DISTRIBUIÇÃO DE LOGICA		UN	40X40X12
2.00	LOGICA	PONTO PARA LOGICA RJ45 NO PISO		UN	2X4
19.00	LOGICA	PONTO PARA LOGICA NA PAREDE H=110CM DO PISO RJ45		UN	4X4
630,00	CABO COAXIAL 586A P/REDE	CABO DE REDE		MTS	

LEGENDA

- QUADRO DE DISTRIBUIÇÃO DE LOGICA
- PONTO DE LOGICA NA PAREDE H=110CM DO PISO
- PONTO DE LOGICA NO PISO
- CAIXA DE PASSAGEM COM TAMPA PARAFUSADA 300 X 300 X 120
- CAIXA DE PASSAGEM COM TAMPA PARAFUSADA 200 X 200 X 100

OBS: TUBULAÇÃO TRACEJADA PELO PISO

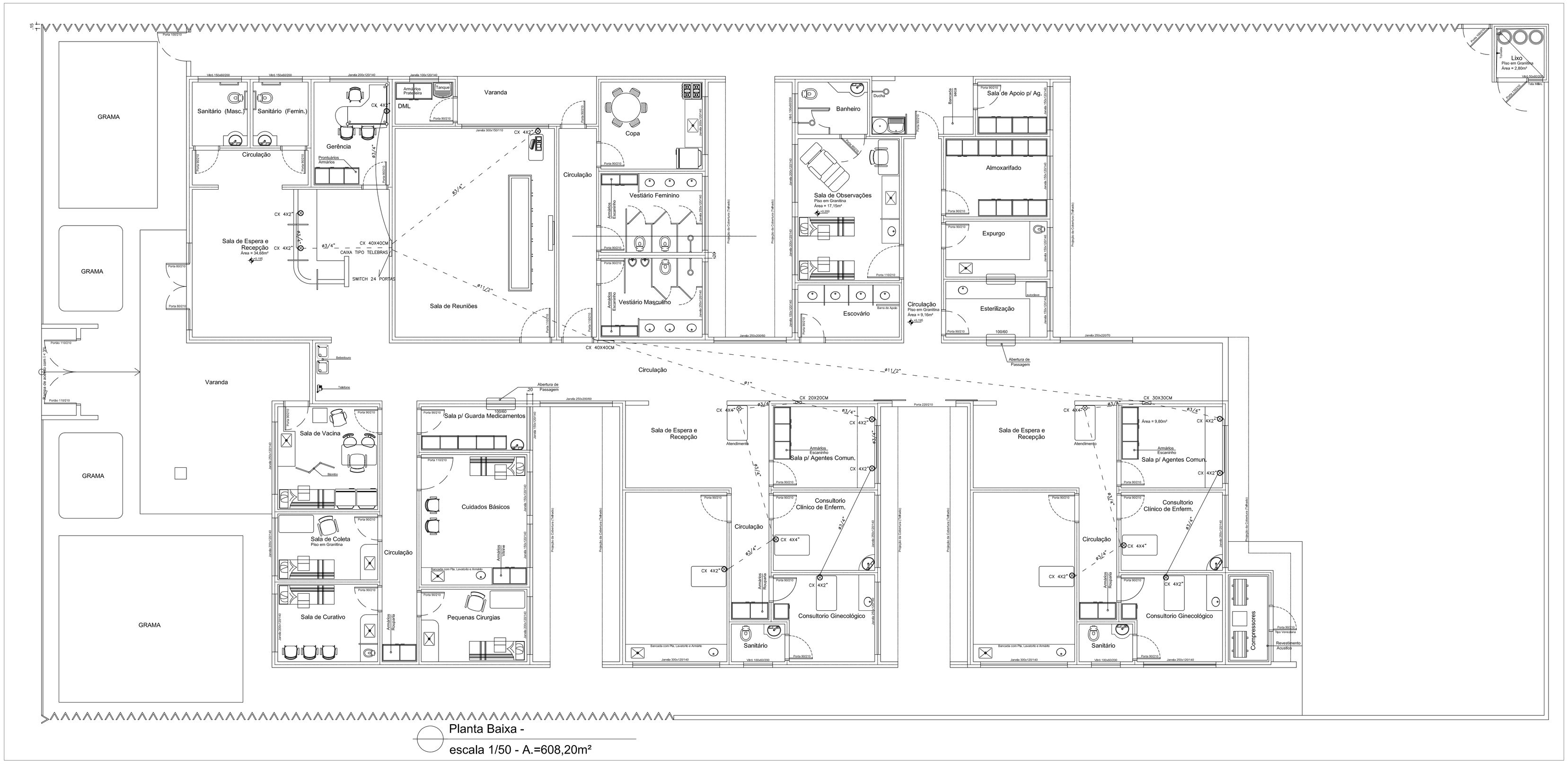

Planta Baixa -
escala 1/50 - A.=608,20m²

REVISÕES			
Nº	DESCRIÇÃO	DATA	ASSINATURA

NOTAS GERAIS

ESPECIFICAÇÕES COMPLEMENTARES

SECRETARIA MUNICIPAL DE PLANEJAMENTO

PROJETO: MARCO ANTÔNIO AZEVEDO TANURE - CREA 55.609/D-MG

PROP.: PREFEITURA MUNICIPAL DE PATOS DE MINAS

DESENHO: TANURE | CÓPIA | LEVANT/TOPG
ESCALA: INDICADA | DATA: JULHO/09

ÁREA TERR	ÁREA ACRESCER	ÁREA OCUP	ÁREA TOTAL
1.688,00 m²	m²	608,20 m²	608,20 m²

INSCRIÇÃO CADASTRAL				
31	080	0194	000	00

Prefeitura Municipal de Patos de Minas

UNIDADE DE ATENÇÃO PRIMÁRIA À SAÚDE
JARDIM PANORÂMICO

LOCAL: JARDIM PANORÂMICO

PROJETO: TUBULAÇÕES DE LÓGICA | ARQUIVO | FOLHA: 01/01