

Município de Patos de Minas
Secretaria Municipal de Saúde

AVISO DOS PREÇOS REGISTRADOS:

ATA DE REGISTRO DE PREÇO N.º 69/2018

PREGÃO PRESENCIAL N.º 02/2018

Aos 13 dias do mês de NOVENBRO de 2018, às 12h, na Secretaria Municipal de Saúde desta Prefeitura, reuniu-se a Comissão Responsável pelo Gerenciamento/Atualizações dos Contratos e Atas de Registros de Preços, nomeada pela portaria n.º 3.874 de 16 de janeiro de 2018 para publicar os preços registrados das Atas de Registro de Preço n.º 69/2018 **REGISTRO DE PREÇOS PARA PRESTAÇÃO DE SERVIÇO ESPECIALIZADOS EM TRATAMENTO DE DEPENDENTE QUÍMICO, ALCOOL E OUTRAS DROGAS PARA CUMPRIMENTO DE MANDATO JUDICIAL**. Informamos os preços registrados:

Ata de Registro de Preço n.º 69/2018

Licitante: QUINTINO PSQUIATRIA ÁLCOOL E DROGAS EIRELI ME

INTERNACÃO EM CENTRO DE TRATAMENTO E RECUPERAÇÃO DEPENDENTE QUÍMICO TRATAMENTO COMPULSÓRIO PARA ADOLESCENTE DO SEXO FEMININO

RAZÃO SOCIAL	CNPJ	e-mail	Fone	Valor Unit.
PEDRO PAULO LEITE FERREIRA	14.569.715/0001-74		34-99692-2491	1.800,00
CLINICA TERAPEUTICA LÂMICA FOREVER LTDFA ME	19.182.835/0001-38		34-99203-8808	1.800,00
CENTRO DE REABILITAÇÃO NOVA CHANCE DE VIDA	29.331.765/0001-05		37.98840-1471	1.850,00
Média de Preços				RS 1.816,66
Valor Adjudicado				RS1.800,00

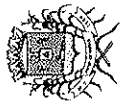

Município de Patos de Minas
Secretaria Municipal de Saúde

INTERNAÇÃO EM CENTRO DE TRATAMENTO E RECUPERAÇÃO DEPENDENTE QUÍMICO TRATAMENTO COMPULSÓRIO PARA ADOLESCENTE DO SEXO MASCULINO

RAZÃO SOCIAL	CNPJ	e-mail	Fone	Valor Unit.
RENATA TATIANE PACHECO DA SILVA	20.057.843/0001-31		34-99986-3925	1.500,00
CLINICA TERAPEUTICA LAMICA FOREVER LTDA ME	19.182.835/0001-38		34-99203-8808	1.800,00
INSTITUTO DE REABILITAÇÃO DONA LOURDES	13.453.358-0001-47		34-3811-2678	1.400,00
Média de Preços				RS 1.566,66
Valor Adjudicado				RS1.430,00

INTERNAÇÃO EM CENTRO DE TRATAMENTO E RECUPERAÇÃO DE DEPENDENTE QUÍMICO, PARA TRATAMENTO COMPULSÓRIO PARA ADULTO DO SEXO FEMININO

RAZÃO SOCIAL	CNPJ	e-mail	Fone	Valor Unit.
CLINICA TERAPEUTICA LÂMICA FOREVER LTDA ME	19.182.835/0001-38		34-99203-8808	1.800,00
PEDRO PAULO LEITE FERREIRA ME	14.569.715/0001-74		31-3139-1008	1.800,00
CENTRO DE REABILITAÇÃO NOVA CHANCE DE VIDA	29.331.765/0001-05		37.98840-1471	1.850,00
Média de Preços				RS 1.816,66
Valor Adjudicado				RS1.800,00



Município de Patos de Minas
Secretaria Municipal de Saúde

INTERNACÃO EM CENTRO DE TRATAMENTO E RECUPERAÇÃO DE DEPENDENTE QUIMICO, PARA TRATAMENTO CUMPLSÓRIO PARA ADULTO DO SEXO MASCULINO

RAZÃO SOCIAL	CNPJ	e-mail	Fone	Valor Unit.
CLINICA TERAPEUTICA LÂMICA FOREVER LTDEFA ME	19.182.835/0001-38		34-99203-8808	1.400,00
INSTITUTO DE REABILITAÇÃO DONA LOURDES	13.453.358-0001-47		34-3811-2678	1.400,00
RENATA TATIANE PACHECO DA SILVA	20.057.843/0001-31		34.99986-3925	1.500,00
Média de Preços				RS 1.433,00
Valor Adjudicado				RS1.430,00

INTERNACÃO EM CENTRO DE TRATEMENTO E RECUPERAÇÃO DE DEPENDENTE QUIMICO PARA TRATAMENTO CUMPLSÓRIO PARA ADOLESCENTE DO SEXO FEMININO ME/EPP

RAZÃO SOCIAL	CNPJ	e-mail	Fone	Valor Unit.
PEDRO PAULO LEITE FERREIRA	14.569.715/0001-74		34-99692-2491	1.800,00
CLINICA TERAPEUTICA LÂMICA FOREVER LTDEFA ME	19.182.835/0001-38		34-99203-8808	1.800,00
CENTRO DE REABILITAÇÃO NOVA CHANCE DE VIDA	29.331.765/0001-05		37.98840-1471	1.850,00
Média de Preços				RS 1.816,66
Valor Adjudicado				RS1.800,00

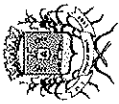

Município de Patos de Minas
Secretaria Municipal de Saúde

INTERNACÃO EM CENTRO DE TRATAMENTO E RECUPERAÇÃO DE DEPENDENTE QUIMICO PARA TRATAMENTO CUMPLSORIO PARA ADOLESCENTE DO SEXO MASCULINO ME/EPP

RAZÃO SOCIAL	CNPJ	e-mail	Fone	Valor Unit.
RENATA TATIANE PACHECO DA SILVA	20.057.843/0001-31		34-99986-3925	1.500,00
CLINICA TERAPEUTICA LAMICA FOREVER LTDA ME	19.182.835/0001-38		34-99203-8808	1.800,00
INSTITUTO DE REABILITAÇÃO DONA LOURDES	13.453.358-0001-47		34-3811-2678	1.400,00
Média de Preços				RS 1.566,66
Valor Adjudicado				RS1.430,00

INTERNACÃO EM CENTRO DE TRATAMENTO E RECUPERAÇÃO DE DEPENDENTE QUIMICO PARA TRATAMENTO CUMPLSORIO PARA ADULTO DO SEXO FEMININO ME EPP



RAZÃO SOCIAL	CNPJ	e-mail	Fone	Valor Unit.
CLINICA TERAPEUTICA LÂMICA FOREVER LTDA ME	19.182.835/0001-38		34-99203-8808	1.800,00
PEDRO PAULO LEITE FERREIRA ME	14.569.715/0001-74		31-3139-1008	1.800,00
CENTRO DE REABILITAÇÃO NOVA CHANCE DE VIDA	29.331.765/0001-05		37.98840-1471	1.850,00
Média de Preços				RS 1.816,66
Valor Adjudicado				RS1.800,00



Município de Patos de Minas
Secretaria Municipal de Saúde

**INTERNACÃO EM CENTRO DE TRATAMENTO E RECUPERAÇÃO DE DEPENDENTE QUIMICO PARA TRATAMENTO
COMPULSÓRIO PARA ADULTO DO SEXO MASCULINO ME EPP**

RAZÃO SOCIAL	CNPJ	e-mail	Fone	Valor Unit.
CLINICA TERAPEUTICA LÂMICA FOREVER LTDA ME	19.182.835/0001-38		34-99203-8808	1.400,00
INSTITUTO DE REABILITAÇÃO DONA LOURDES	13.453.358-0001-47		34-3811-2678	1.400,00
RENATA TATIANE PACHECO DA SILVA	20.057.843/0001-31		34.99986-3925	1.500,00
Média de Preços				RS 1.433,33
Valor Adjudicado				RS1430,00

 Ismael Antonio Barbosa Presidente	 Marília Therezinha Ferreira	 Carla Fernandes Braga
---	--	--

Marília Therezinha Ferreira
Agente Administrativo
Mat. 26.084